Professeurs
1879 - 1880

Registre des Professeurs.

1879 - 1880.

Durieux papetier. rue M.r le Prince, 55, à Paris.

eurs
1880

AB/14

REGISTRES PERFECTIONNÉS
N° 2873
Pour renouveler le présent registre il suffit d'indiquer ce Numéro
DURIEZ
Mde PAPETIER, rue M.r le Prince, 55, A PARIS.
Fournitures p.r pour Administrations, Maisons d'Education, Articles spéciaux pour les Notaires, Avoués, Huissiers, Dessins à copier, Objets relatifs au Dessin et à la Peinture.
CADRES, IMPRESSION, ET RELIURE EN TOUS GENRES.

84

Bersot
Bernard
Bénard
Boissier
de Chantepie
Crouslé
Desjardins
Coulanges
Boutroux
Weil
Thurot
Lavisse
Vidal La Blache

M. Berbot.

Rendu - Code Universitaire	1	8°		R
Lois et Réglements relatifs à l'Inst. P.	1	"		
Circulaires et inst. relatives à l'I. P.	7	"		
Almanach de l'Inst. P. 1834. 35	2	12°		
Duruy. Circulaire	1	8°		
" Administratives de l'Inst. Publique	1	"		
Cervantes - Don Quichotte.	4	"		R
Koch - Concertos.	1	4°		R
Rousseau St. Hilaire, Hist d'Esp. t. 7. 8. 9. (nouv. ed.)	3	8°		R

ECOLE NORMALE SUPERIEURE

Bernard
Bénard
Boissier
de Chantepie
Crouslé
Desjardins
Coulanges
Boutroux
Weil
Thurot
Lavisse
Vidal La Blache

M. l'Abbé Bernard.

Eusèbe. trad. Cousin. II.	1	4°		R
Concilia. éd. Labbé. III.	1	fo		R
Lenormant. Atlas	1	4°		R
Alexandre. Hist. Ecclésiastique. 1.2.3.	3	fo		
Menbe. Bibel Atlas	1	"		R
dom Ceillier. Auteurs Ecclesiastiques I.	1	4°		R
~~Etudes sur le texte de Flaumont. I. F. 4. 13~~				R
~~Kuenen. Hist. Critique~~. Cahen. La Bible XII	1	8°		R
Guérin. Judée et Solestine	5	"		R
Simon. Hist. Critique du V. testament	1	4°		R
Oppert. Mésopotamie. texte I	1	4°		R
" " Atlas.	1	fo		R
Ménant. Annales des roi d'Assyrie	1	4°		R
" Babylone et Chaldée	1	"		R
Poujoulat: Hist. de Jérusalem II	1	8°		R
Aubé. Persécution de l'Eglise	2	8°		R
Josephe. d. Havercamp. I. II.	2	8°		R
Henrion. Hist. générale de l'Eglise I	1	"		R
Rohrbacher. Hist. générale de l'église 2, 4, 5	3	"		R
Eusèbe. Hist. de l'Eglise V.	1	"		R
Villemain. Hist. Ecclésiastique I. II	2	4°		R
Vacherot. Hist de l'Ecole d'Alexandrie I	1	8°		R
Ginoulhiac. Origines du Christianisme	2	8°		R
Doellinger. Origines du Christianisme 1.2	2	"		R
Merle d'Aubigné. Reforme — 1, 2, 3, 4	4	8°		R
Cantu, Histoire Universelle, 12 et 14	2	8°		R
Audin, Hist. de Luther, 3 vol.	3	8°		R
Dollinger. Concile de Trente	1	8-		R
Dassance (l'abbé) "	2	8-		R
Rohrbacher. 22, 23, 24	3	8-		R
Sarpi. Hist du Concile de Trente	1	4°		R
Palavicino "	3	4°		R
Acta Conciliorum. Tom X.	1	f-		R
Michelet. Memoires de Luther.	2	8°		R
Audin. Instruction sur l'Eglise	3	4		R
Merle d'Aubigné. Hist. de la réformation au temps de Luther V	1	"		R
Rankle. Hist. de la papauté. 2. 3. 4	3	4		R
Luther. Colloquia. —	3	8°	Bruteri.	R
Barthelemy St Hilaire. Hist. en Mahométisme.	1	12°		R
Kaan. Rayon pratique. trad. Barni. 2 vol	1	8°		R

	Cousin. Leçons sur la philosophie	1	8°	R
	Luther. Propos de table trad. de Brunet	1	R	R
	Jouffroy. Nouveaux mélanges 66a	1	8°	R
	Journal des Savants 1876.	1	4°	R
	Annales de philosophie Chrétienne I. 2.3.4.5	4	8°	R
	Pline Hist nat. (Nisard)	2	4°	R
	Bonnechose, Hist de France II	1	12	R
	Michelet, " XV, XVI	2	8°	R
	Capefigue, Louis XV, 1, 2, 3, 4.	4	8°	R
	Martin Henri. Hist. Fr. XVII. XVIII	2	8°	R
	Michelet Hist Fr. XVII	1	8°	R
	Nisard, Hist. Litt. 4	1	8°	R
	Hyppeau L'Inst. pub. aux E. U.	1	8°	R
	Gréard Législ. de l'enseig. pr.	3	8°	R
	De Rémusat A. de L'Inst. pub. en F.	2	8°	R
28 fr ½	Moniteur Univ. Réimpression. Introd. 1789	2	4°	R

Lacroix
Lanloine
Renard
Boissier
de Chantepie
Crousle
Vesfarons
Coulanges
Journy
Russe
Baumann
Boutroux
Thurot
Farifze
Blanc
Pochier

H. Bénard.

Zeitschrift für philosophie 1878. IX.	3	8°	Broché.		R
Philosophische Monatshefte XII. 6. 12. 3	1	"	"		R
Verhandlungen Z. 8.	2	"	"		R
Chaigner. Thèses.	1	"			R
6 pièces Mouvement. 14,4 — 15,3,10 —	3	8	brochés		R
Zeitschrift für ppm Recht 73.1 — 74.1 — 75,1,2	4	8°	"		R

Lacroix
Lanloine
Reinach
Boissier
de Chantepie
Crousle
Westphal
Coulanges
Journy
Guste
Beaumann
Elie Lapie
Boutroux
Weil
Thurot
Lasiffe
Staub
Bochier
Lévi à la Blache

Courtier.
Lantoine
Reinach.
Boissier.
St-Chantopie.
Crouslé.
Vestardins
Coulanges
Gourny.
Juste.
Baumann.
Elle Lapie
Boutroux
Pied
Thuret.
Lasiffe
Blanc
Pochier
Val la Roche

Calender.
Lanloire
Reinach.
Boissier
de Chantepie.
Crousle.
Westphalen
Coulonges
Journys.
Juste.
Baumann.
Ali Lapra
Boutroux
Weil
Thurot.
Lasiefe
Blanc
Pochier
Sénat la Blache

M. Boissier.

Presers. Vie de Libanius	1	8°		R
Philostrate. ed. Didot	1	4°		R
Helbig. Unters. üb. d. Campanische	2	8°	Brochés.	R
" Wandgemälde . Wandmalerei Atlas	1	f°		R
Jordan. Topographie der Stadt Rom I. II	2	8°		R
Gruppe. Elégie romaine	2	"		R
Tibulle. éd. Lemaire (bleu)	1	8°		R
Ovide. Métamorphose. éd. Lemaire. (bleu)	3	8°		R
Properce. éd. Lemaire. (bleu)	1	8°		R
Nissen. Pompeianische Studien	1	8°		R
Revue d'Archéologie 1873. 1e semestre	1	8°		R
Térence, ed. de Parry	1	8°		R
Horace ed. Nauck et Krüger t. 11	1	8°		R
Piechowski dissert. sur Art poét.	1	8°		R
Egger Critique chez les Grecs	1	8°		R
Horace de Lehrs	1	"		R
Horace de Macleane	1	8°		R
Gonod, Art Poétique d'Horace	1	8°		R
Horace Art Poétique Schütz	1	8°		R
Baschet Saint Simon	1	8°		R
Reber die Ruinen Roms	1	4°		R
Mau Pompeianische Beit.	1	8°	Broché	R
Zangemeister. De Horatii vocibus singularibus	1	8°		R
De Virgilio verb. novatore	1	8°	Broché	R
Bosch. Horace.		4°	Brochures.	R
Bernhardy. "		4°	"	R
Arioste (trad. Mazuy)	3	8°		R
Aristote Rhétoriq. trad. Bonafous (bleu)	1	8°		R
Ovide Les met. Col. Panckoucke IV. V. et VI	3	8°		R
Welcker, Griech. Trag. t. III	1	8°		R
Teuffel, Studien zur litteraturge.	1	8°		R
~~Ed~~ Libanius, (ed. Morell)	2.	f°		R
Sievers, Vie de Libanius	1	8°		R
Libanius, Disc. choisis (Mounier)	1	8°		R
Eusèbe (t. Cousin) 2, 3.	2.	4°		R
Patrologie grecque, 35 (Greg. de Naz.)	1	4°		R
" latine, 19, 51, 68	3	4°		R
Martial. Edition Schneidewin.	1	12		R
id. Edit. Panckoucke.	4	8°		R
Tite Live. Edit. Weissenborn. 2. 4, 5, 6.	3	8°		R

Italiis ed. denuo E 1, 2, 3	3	8°.		R
~~Horatius Flaccus, par Lucian Müller~~	1	8°		

M. de Chantepie

	Weil. de l'ordre des mots.	1	8°.	M. Durand		R	
	Goedeke - Grundriss z. Lit.	1	u.	M. Zeller			
R.	Thucydide. Eppro. éd. Meiser. IV.	1	8°	(M. Perrier)		R.	
	Concours généraux 1866-67.	1	u	M. Durand.			
	Havet. Le Christianisme et ses origines	2	u	u.		R	
	Henschell. dictionnaire all. fr. et fr.	1	u			R	
	Mendelsohn - Gesammelte Schriften II	1	u				
	Lallier, Thèse	1	8°	M. Durand		R	
	Bain, Senses and Intellect	1	8°	M. Brochard		R	
	Mervoyer, Thèse	1	8°	"		R	
	Goethe et Schiller, Correspondance, (tr. Carlowitz)	2	12°	"		R	
	Marivaux 1.78.10	4	8.			R	
	Schiller - Correspondance avec Körner	4	12	M. Brochard.		R	
	Reid, Collections with Hamilton's Dissert.	2	8°	"		R	
	Paradol Essais vol. 2.	1	8°	Durand		R	
	Dante trad. Fiorentino	1	8°	Durand		R	
	Philologus XXXII An. 1873	1	8°	M. Perrot.		R	
	Taine, Thèse	1	8°	M. Durand		R	
	Victor Hugo Drame t. 7.	1	8°	M. Bossu		R	
	Virgile. éd. Forbiger IV. Edition III	1	8°			R	
	Victor Hugo, t. 9	1	8°	M. Bossu		R	
	Bausset tr. Bossuet t. I	1	8°	M. Durand		R	
	Bourdaloue (1826) t. I Avent	1	8°	id.		R	
	Arioste. trad. Panckoucke et Pâmery. I.	1	12°	u		R	
	Ovide - Coll. Panckoucke. 5, 6, 7.	3	8°	u		R	
	Fénelon. Oeuvres t. IV.	1	8	u		R	
	A. Vinet. Etudes sur Pascal.	1	u	u		R	
	Albert Thèse	1	8°	u		R	
	Thierry. Vie Jérôme I	1	8°	u		R	
	Moller Hist. de l'Egl. chrét. I	1	8°			R	
28 Juin	Lucilius. éd. Muller.	1	8°	M. Waltz.		R	
	Gruppe. Ocuvres.	1	u	u		R	
	Estre. Horatiana prosopographia.	1	u	u		R	
	Concours généraux, 1841-45	1	8°.	M. Durand			
19 Juillet	Patin. Cours 1853. 5 vol. I	1	12	M. Waltz.		R	
	Ute. Livi (Weissenborn) IV	1	8°	M. Harant		R	
	Mérimée. Mélanges (Durand)	1	12			R	

M. Crouslé.

Journal des Usines. coll. Michaud	1	4°			R
Brantôme. Elz. III	1	12°			R
Kalidâsa, Sakountala trad. Chézy	1	8°			R
Jourdan, Hist. de l'Univers					R
Recueil de pièces pour hist de Henri IV (H. Ca 8)	1	12°	F. Louvre		R
Aubigné, Baron de Feneste (p. 70)	1	12°			R
Kampschulte. Calvin.	1	8°			R.
Pasquier Etat. de Justinien (ed. Giraud)	1	4°			R
Vair (du) Oeuvres (ed. 1614)	1	8°			R
Mlle Reux Causeries du Lundi VII	1	12°			R

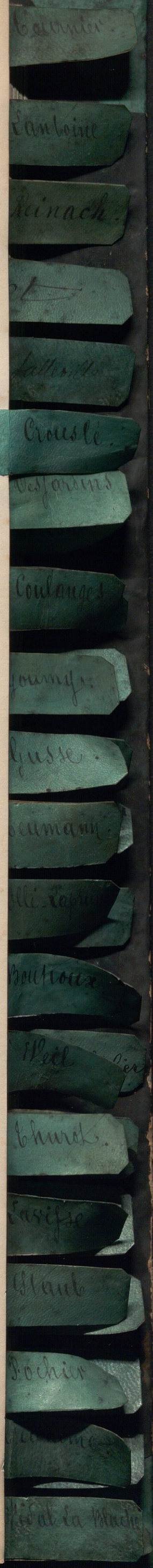

M. Desjardins

1874-75.

Pline le Jeune - Letter. coll. Panckoucke II	1	8°		R
Ortelius. Theat. orbis terrae	1	gr. f°		R
Vitruve. éd. Deux-Ponts	1	8°		R
Végèce "	1	"		R
Pomponius Mela - éd. Variorum	1	"		R
Fabretti. Gloss. italicum	1	f°		R
" Suppl. I.	1	"		R
Corpus Juris Civilis	2	f°		R
Symmachi. Epistolarum éd. Bertia	1	12°		R

Lacroix.
Lanloine
Reinach.
Bat
Batterau
Rabier
Wetcomb.
Coulanges
Gourny.
Busse.
Baumann.
Elie Lapie
Boutroux
Fleck
Thuret.
Lavigne
Blanc
Pochir
Bal la Roche

Fournier
Lanboine
Reinach
Rabier
Welcomb
Coulanges
Goumy
Gusse
Neumann
Ollé-Lapr
Boutroux
Mlle Weil
Church
Darisse
Staub
Pochier
Vidal La Blache

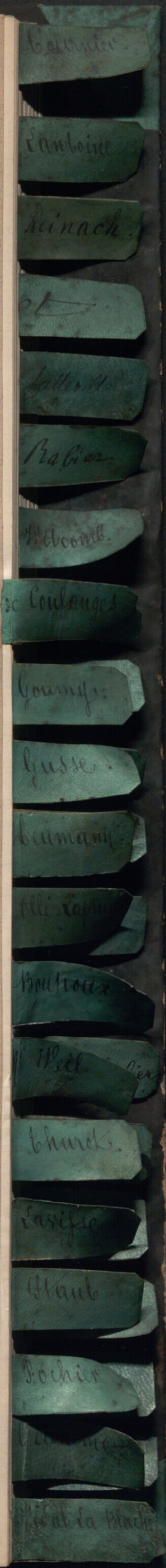
Gauvin
Lanloine
Reinach
Bl
Gallerello
Rabier
Belcomb
Coulonges
Gourmy
Busse
Baumann
Boutroux
Thurot
Parisse
Blanc
Pochir
Vial la Blache

M. Fustel de Coulanges.

Gromatici veteres. Lachmann.	2	8°		R
Cassiodore – Migne I. (D.L.69	1	4°		R.
Marin d'Ardaschez et Hart	1	8°		—
Rotuli Clausi litterarum t. I	1	f°		R
Revue Critiq., 24 avril	1	4°		broché R
Trieber, Spartan. Verfassungsgesch.	1	8°		R
acta sanctorum I.	1	f°		R
Acta sanctorum II	1	f°		R
Freund Triennium philol.	6	8°		R

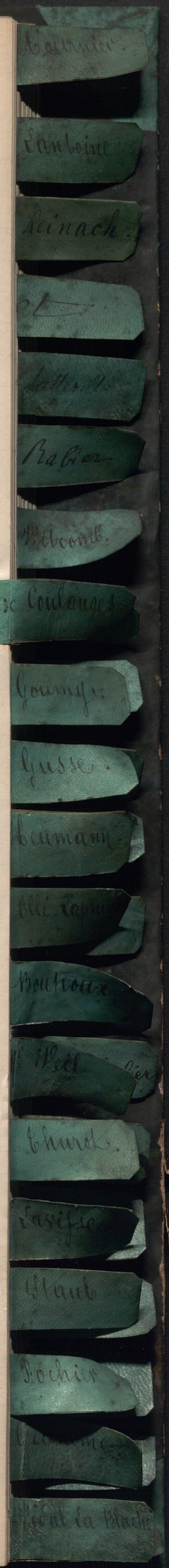

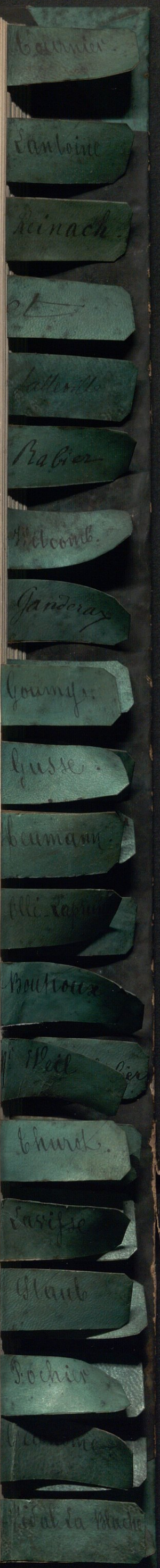
Lauvier
Lanbaine
Reinach
Latteux
Rabier
Gauderax
Gourmy
Beaumann
Boutroux
Thuret
Fabre
Blanc
Pochier
Vial la Blache

Lauvier
Lanbaine
Reinach
Lattes
Babier
Belcomb.
Gandera
Gourmy
Lusse.
Beumann
Boutroux
Lurat
Parisse
Blanc
Pochier
Cat la Blache

Cournier
Lantoine
Reinach
Lallerille
Rabier
Belcomb
Ganderax
Gourmy
Gusse
Heumann
Olli Lapu
Boutroux
Mr Weil
Thurot
Lavisse
Glaut
Pochier
Vidal La Blache

M. Goumy.

Haute.	Auricularia. éd. Wagner	1	80			

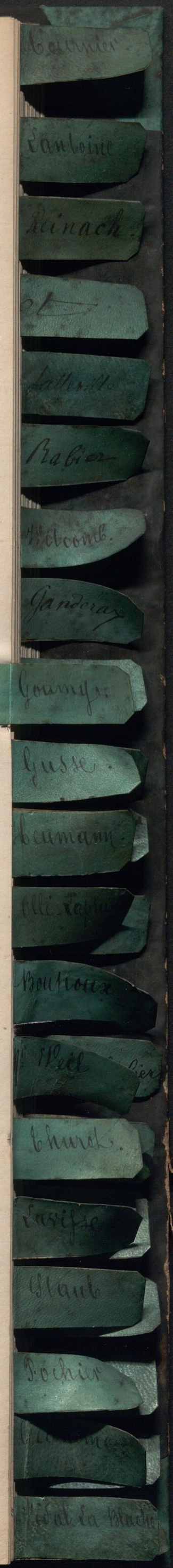

Cournier
Lamboine
Reinach
Lalleville
Rabier
Welcomb.
Ganderax
Monod
Gusse.
Neumann.
Ollé-Laprune
Boutroux
M. Weil
Church.
Lavisse
Glaub
Pochier
Vidal La Blache

Lantoine
Reinach
Rabier
Ganderax
Monod
Boutroux
Weil
Church
Lavisse
Pochier
Vidal La Blache

Lannier
Lanbois
Reinach
Et
Lallemand
Rabier
Pelcomb.
Jandeau
Monod
Busse
Baumann
Mlle Lemel
Boutroux
Mlle Weill
Thurot
Lasiffe
Blanc
Pochier
Mlle Lemaire
Mlle Et la Blanche

M. Gusse.

	Bopp. Grammaire sanscrite	1	8°		R
	Holtze. Syntaxis priscae lat.	2	"		R
	Académie des Ins. et Bel. Notices et Extraits	1	4°	M. Charot.	R
	Grammatici latini éd. Keil III. XXII. 2	1	8°		R
	Sanctius Minerva. I. II.	2	8°		R
	Lubbert. Beiträge zur tempus lehre	1	"		R
	Matthiae. Grammaire grecque	4	"		R
	Plautus, Richter.	1	"		R
	" éd. Ussing	2	"		R
	" Naudet. 2. 3. 4	3	12°		R
	Tour du Monde 1867.	2	4°		R
	Revue des Deux Mondes. 1875	3	8°		R
	Apollonius. – De constructione (éd. Sylburgii) 4.5.6	1	4:		R
	id. id. – (éd. Bekker)	1	8:		R
	Boèce, de Consolatione, éd. Obbarius	1	8		R
	" " éd. de Mirandol	1	8		R
13 nov.	Freppel. St Cyprien –	1	8°	M. Masqueray.	R
	" St Irénée	1	"		R
	Reuss. Théologie chrétienne –	2	8°		R
	Neander. Antignosticus.	1	8°		R
	Wagenbach. Thèse au dogme	2	"		R
	Schwegler. Der montanismus	1	"		R
	Barclay. Apologie des Quakers.	1	"		R.

Cournier
Lantoine
Reinach
Lallemand
Rabier
Métcomb.
Ganderax
Monod
Lachelier
Neumann.
Mlle Lapie
Boutroux
Mr Weil
Church.
Larifse
Glaub
Pochier
Vidal La Blache

Sla

Cournier

Lanbaine

Reinach

et

Letterlé

Babier

Welcomb.

Jandeau

Monod

Lachobier

Baumann

Boutroux

Weil

Churet.

Lasiefe

Blanc

Pochier

Cat la Blache

Lannier.
Lanbaire
Reinach.
et
Lallemand
Rabier
Thébaud.
Jandeau
Monod
Jacobier
Baumann.
Allix Lamy
Boutroux
Weill
Thuret.
Carisse
Blanc
Pochier
Prof. de Physique

M. Heumann.

Schlucker. Die deutschen sprachen	1	8°	?	
Goethe und Karl. August	2	"		R
Keyse. Lehrbuch der deuts. sprachen	2	"	?	
Schotensack. Gramm. der neuer. deutsch.	2	"	non.	
Grimm. Vorlesungen über Goethe	2	"	non	
Koberstein. Littérature allemande Ier, IIe	2	8°	non.	
St Marc Girardin. Litt. Dram. I, IIe (1er)	1	12°		R
Grimm Ges. der Deutschen Sprache. 1er Vol	1	8°		R

Caurnier
Lantoine
Reinach
Lalleville
Rabier
Welcomb
Ganderax
Monod
Lachelier
Louis Laude
Ollé-Laprune
Boutroux
Mme Weil
Church
Lavisse
Staub
Pochier
Vidal La Blache

Lantoine
Reinach
Rabier
Welcomb.
Ganderax
Monod
Boutroux
Church.
Vidal La Blache

Fournier
Lantoine
Reinach
Lallemand
Rabier
Whitcomb
Ganderay
Monod
Lachelier
Louis Liard
Ollé-Laprune
Boutroux
Mlle Weil
Thurot
Larisse
Staub
Pochier
Vidal La Blache

M. Allé Saprune.

19 Mars.	Aristotle's. Moral Philosophy. éd. Hatch	1	8vo.			—

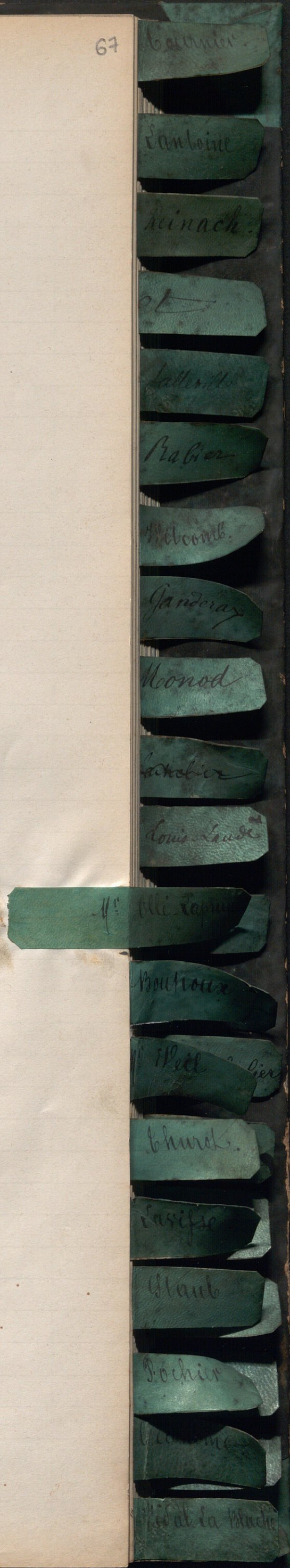

Lannier
Lanloine
Reinach
et
Lallemand
Babier
Mélonne
Jandeaux
Monod
Lachelier
Louis Leude
M. Zeller
Boutroux
Weil
Thuret
Lasiffe
Blanc
Pochier
Cat la Blanche

Cournier.
Lantoine
Reinach.
el
Lalleville
Rabier
Welcomb.
Ganderax
Monod
Lachelier
Louis Laude
M. Zeller
Boutroux
Mr Weil
lier
Church.
Larisse
Blanc
Pochier
Vidal La Blache

Lantoine
Reinach.
Rabier
Ganderax
Monod
Lachelier
M. Zeller
Boutroux
M. Weil
Church.
Vidal La Blache

Mr Boutroux

	Bacon Novum Organum	1	8°		R
	Kuno-Fischer, Bacon	1	8°		R
	Rémusat, Bacon	1	8°		R
	de Maistre, Obitos. de Bacon	2	8°		R
	Kant. éd. Hartenstein	8	8°		R
	" éd. Rosenkranz. XI. XII.	2	"		R
	" Critique de la raison pure. éd. Erdmann.	1	"		R
	Hobbes. trad. fr.	2	8		—
	Visconti, Iconog. grecq. atlas	1	gr f°		R
	Descartes (Cousin) t. I, II, III, IV	4	8°		R
	Bouillier, Phie Cartésienne, (éd 1868) fauve	2	8°		—
	" Revol Cartésienne	1	8°		—
	Millet, Thèses	1	8°		—
	" Descartes après 1637	1	8°		—
	Nägelsbach, Theolog. homériq.	1	8°		R
	Descartes (Cousin) t. 6-10	5	8°		R
	Descartes, Oeuvr. trad. en latin	2	4°		R
	Bacon Ellis vol. I	1	8°		R.
	Ollé-Laprune, Phie de Maleb.	2	8°		R
	Spinoza, Opera Omnia, éd. Paulus	2	8°		R
6 fruc.	Carraud - Thèses	1	8°		—
	Janet - Philosophie du bonheur	1	8°		—
	Malebranche (Simon)	2	12°		R
	Locke (éd. 1824) 1. 2. 4	3	8°		R
	Porter, The Human Intellect	1	8°		R
	Leibniz (Janet) brun	2	8°		—
	Bowen, Mod. pphy.	1	8°		—
	Leibniz, Lett. et opusc. (Foucher de Careil)	1	8°		—
	Lewes, Hist. of pphy, II	1	8°		—
	Robert, Thèses	1	8°		—
	Burton, Life of D. Hume	2	8°		R
	Berkeley (ed. Fraser)	4	8°		R
	Guhrauer, Vie de Leibniz,	2	12°	Troches	R
	Leibniz Dutens II	1	4°		—
	Plaute Carackorke I. II. (vert)	2	8°		—
	Descartes. éd Cousin III.	1	8°		R
	Leibnitz - Nouvelles	1	8°		—
	" Lettres et Opuscules.	1	8°		—
	" et Arnauld. Correspondance	1	8°		—
	Secrétan. La Philosophie de Leibnitz	1	8°		—

Laurier
Lanloine
Reinach
et
Lallemand
Babier
M. Belonne
Janderay
Monod
Lachobier
Louis Loude
M. Zeller
M. Bosse
M. Weil
Thurot
Larifse
Blanc
Pochier
Pichat la Blanche

Cournier

Lanloire

Reinach

et

Lallemand

Rabier

Wecomb.

Gandera

Monod

Jacobier

Louis Lande

M. Zeller

Mb. Basse

Weil

Churck.

Lasiffe

Blanc

Pochier

Reinach.

Rabier

Ganderax

Monod

M. Zeller.

M. Bossu

M. Weil

Chuvet.

Lavisse

Vidal La Blache

M. Weil

	Lehrs. Populären aufsatzen etc.	1	8°	H. Weil		R
	Revue Littéraire (16 et 23 août, 11, 18, 25 Oct)	5	4°	" "	brochés	R
	Milton Paradis Perdu. Ed L. Baume I –	1	12°			R
R	Gde Condit de la femme dans l'antiq.	1	8°			R
	Correspondant (10 Juin, 10 Fev. 25 Janv)	3	8°	bro	broché	R
	Homère, Iliade, (Paley)	2	8°			R
	Correspondant du 10 Mai 79	1	8°		broché	R
	Hermes 1879 3e 4e Heften	2	8°		brochés	R
	Jahresbericht de Bursian, 4 livr.	4.	8°		br.	R
	Revue des 2 Mdes, Dec 79	1	8°		br.	R
	" 1er janvier 80	1	8°		"	R
	Litter. Centralblatt, Nº 1, 2, (1880)	2	4°		broché	R
	Rev. des 2. Mondes; ~~[illegible]~~ 1er mai /80	1	8°		"	R
	Ἀθήναιον, 1880, 1er num.	1	8°		"	R
	Revue des 2 M, 15 Juin 1880	1	8°		"	R
	" 1 Juillet 1880	1	8°		"	R
	" 15 Août 1880	1	8°		"	R
	Le Correspondant 25 sept. 1880	1	8°		"	R
	Revue des Deux-Mondes. 15 oct. 1880	1	8°			R

Lantoine
Reinach
Rabier
Ganderay
Monod
M. Zeller
M. Lachelier
Vidal La Blache

Lantoine
Reinach
Rabier
Monod
Louis Laude
M. Zeller
M. Bossu
M. Lachelier
Church
Vidal La Blache

Lantoine

Reinach.

Rabier

Monod

M. Zeller

M. Lachelier

Vidal la Blache

M. Churot.

1	Boethius . Basilae 1549	1	fo		R
	Régnier Desmarais . Grammaire française	1	4o		R
	Dangeau . Essai de grammaire	1	12o		R
	de Wailly . Principes de la langue française	1	8o		R
	Sainte-Réal V.	1	12o		R
	Duns Scott. I	1	fo		R
	~~Recueil de divers ouvrages français II.~~				
	Kühner. Ausf. Grammatik der lat. Sprache. I.	1	8o		R
	" ausf. Gramm. der lat. Sp. 1er 2	2	8o		R
	Cousin Cours de 1820 (h 27a)	1	8o		R
	Destutt Tracy. Elemens d'Ideologie 2e	1	8o		R
	Damiron . Essai sur la Philos. au XIIe S.	2	8o		R

Lantoine
Reinach
Rabier
Monod
M. Zeller
M. Lachelier
M. Benoist
Lavisse
Vidal La Blache

Laurier.
Lanbaine
Reinach.
et
Letellier
Babier
Bloomb.
Jandeau
Monod
Lockobier
Louis Lande
M. Zeller
M. Basse
M. Lachelier
M. Benoist
Carisse
Blanc
Pochin
Mal de la Blache

Lantoine
Reinach
Rabier
Belcombe
Ganderax
Monod
Louis Liard
M. Zeller
M. Lachelier
M. Benoist
Lavisse
Vidal La Blache

M. Lavisse.

Le Temple d'Auguste par Aug. Bernard	in 4°		M. Lavisse	R
Mandements de Charles V.	1	4°		R
Wendt. Die nationalitat	1	8°		R
Weber. Preussen von 500 Jahren	1	"		R
Ihne. Romische geschichte. ~~X~~ X	1	"		R
Giesebrecht. Die deutsche Kaiserzeit I	1	"		R
Festgaben f. G. Homeyer	1	4°		R
Meyer v. Knonau. Nithard	1	"		R
Mommsen. Histoire romaine. texte II	1	8°		R
Gugenheim. Histoire des Allemands I	1	"		R
Schonhurth. ?				R
Duruy Histoire Romaine, vol. ~~4~~ et 5	~~1~~	8°		R
Diplomata, Leges, etc. t. I	1	f°		R
Carte murale 350. N° 1	"	.		R
Waitz. Constitution Allemande. 8	1	8°		R
Ordonnances des Rois de France. 6. 11	2	f°		R
Freytag. Bilder aus der deutschen Vergangenheit II	1	12°		R
Weber. Hist. Universelle. texte. X. XII.	2	8°		R
Dahlmann. Quellenkunde der deuts. Gesch.	1	"		R
~~Berghaus~~. Deutschland.	2	"		R
Peter. Der Krieg des Grossen Kurfürsten	1	"	—	R
Geismar. Deutschland i. XXVIII Jahrh.	1	"		R
Erdmannsdörfer. Graf G. v. Waldeck.	1	"		R
Biedermann. Deutschland in Achtzehnten	5 ~~6~~	"	I. R.	R
Gugenheim. Frankreichs einfluss	2	"		R
Ranke. der Ursprung. d. Jahrig. Krieges	1	"		R
Hausser. Deutschland nach dem dreissig jah. Kriege	1	"		R
Winter. Die Colonisation der Nordöstlichen Deutsch.	1	"		R
Ranke. Denkwürdigkeiten des Staatskanzlers VII / I	1	"		R
Berghaus. Deutschland und seine Bewohner	2	"		R
Kingson. History of Frederic II	1	"		R
Himly. Europe Centrale (I. Rouge)	1	"		R
Gugenheim. G. d. Aufklärung.	1	"		R
Heeren. Mélanges historiques et politiques	1	"		R
Gervinus. Histoire de la litt. Allemande. I	1	"		R
Treitschke. Deutsche Geschichte im XIX. jahr.	1	"	Broché —	R
Chronique de St Denis (éd. Paris) 4, 5, ~~6~~.	2	8°		R
Ch. Blanc. Grammaire des Arts du Dessin	1	4°		R
Mémoires sur l'hist. de France. coll. Michaud 14. 15	2	"		R
Biographie générale. Didot. 43–44	1	8°		R
" " Michaud. 40.	1	4°		R
Poirson. Henri IV.	1	8°		R
Ste Beuve. Lundis — 8	1	12°		R.

M. Lavisse

24 Jbre	Wattenbach. Deutschlands Geschichte quellen. II	1	8°			R
	Teuffel, Litter Rom, ed. 1870	1	8°			R
	Jornandès - coll. Nisard	1	12°			R
	Falmann. Geschichte der Vorkarolingerzeit.	2	8°			R
	Cassiodore Migne	2	4°			R
	Patrologie, II, 69/70	1	4°			R
	Patrologie latine. 71, 58	1	4°			R
	Carlyle - Frédéric le Grand t. 2	2	12°			R
	Fauriel Gaule meridionale t. 1.	1	8°			R
	Heanel Cod. Theodos.	1	4°			R
	Vehse Geschichte des pr. Hofs u. Ad.	3	12°			R
14 Janvier 1880	Raumer. Geschichte europas I	1	8°			R
	Ranke. Deutsche geschichte im z. der reformation	5	8°			R
	Phillips. Vermische schriften II. III	2	8°			R
	Schulte. Reichs- und rechtsgeschichte	1	"			R
	Mirabeau. Monarchie prussienne I	1	12°			R
	Baschet. Diplomatie Vénitienne	1	8°			R
	de Salvandy. Hist. de Jean Sobieski I	1	8°			R
	Urkunden und Actenstücke etc. IV.	1	8°	(broché)		R
	Bonnet (jane) t. X	1	8°			R
	Sickel. Urkunde der Karolinger.	2	8°			R
	Hanselmann, Bessels die Päpste Römer etc.	2	fo			R
	Diplomata. Chartæ. I.	1	4			R.
	Patrologie latine. 88. (Venantius Fortunatus)	1	4°			R
24. Janv.	Ranke. Deutsche gesch. im z. der reformation. 3e éd. t. 1 et 3	2	8°			R
	Longnon, Geog. de la Gaule	1	4°			R
	Paris (g). Thèses	1	8°			R
	Lecbell, Greg. de Tours et son temps	1	8°			R
1. mars.	de Rozières. Recueil de formules, t. 1 à 3	1	8°			R
	Teuffel. Litt. Romaine 3ème Ed.	1	8°			R
	Dieterici. Ann. de dt. geschichte im MA.	1	8°			R
	Guillaume de Nangis. Chronique latine	1	8°			R
	Chronique des Valois pp. de Luce	1	8°			R
	Discours sur l'Etat des Lettres en France au XIVe siècle	1	12°			R
	Demogeot. Histoire de la litt. française	1	12°			R
	Patrologie Grégoire de Tours 5 t	1	4°			R
	Desjardins Gaule romaine t I	1	4°			R
10. Avril.	Ordonnances des rois de France I. à VII. et XXII.	6	fo	R. cette la tome XXII		R
	Ragueau de Laurière. Glossaire	1	4°			R
	du Tillet - Mémoires	1	4°			R
	Lopeau - Oeuvres Complètes	1	fo			R
R	Germain. Hist. de la Commune de Montpellier	3	8°			R

Courrier
Lantoine
Reinach
Calleville
Rabier
Belcombe
Ganderax
Monod
Lachelier
Louis Leude
M. Zeller
M. Bossu
M. Lachelier
M. Benoist
Guillon
Staub
Pochier
Vidal La Blache

	Loysel. Institutes Coutumières	2	12°		R.
	Chéruel. Hist. de Rouen. ed. depuis de Laboulaye	2	8°		R.
	Schwnard. Anciennes lois françoises	2	4		R.
	Recueil. des anciennes lois françaises V.	1	8°		R.
	Revue de législation 1874/5	1	8°		R.
	Giraud. Droit français I.	1	"		R.
	Laferrière. Histoire du droit français. 4, 5, 6.	3	"		R.
	Revue des d. Mondes 1869. 6	1	8		R.
	Leber. Dissertations. IV.	1	8		R.
R	Ovide. Tristes. I.	1	12		R.
R	Pertz. Scriptorum I.	1	f°		R.
	E. Reclus. Géographie III.	1	4°		R.
	Pierre de Fontaine. Conseil. pp. Marnier	1	8°		R.
	Brussel. Usage général des fiefs.	2	4°		R.
	Olim.	3	"		R.
	Germain. Hist. de Montpellier	3	8°		R.
	Pasquier. Oeuvres.	2	f°		R.
	Vuitry, Régime financier de la France	1	8°		R.
	Ordonnances des Roys de France, XII XI	2	f°		R.
	Annuaire de Gr. f. 1838 (Société de l'Hist. de France)	1	12°		R.
	Notices et Extraits de l'Acad. des Insc. XXI	1	4°		R.

Gaumier
Lanboine
Reinach
Et
Lallemand
Rabier
Belcomb.
Jandeau
Monod
Lachelier
Louis-Lucas
M. Zeller
M. Bassi
M. Lachelier
M. Benoist
Guillon
Blanc
P. Chair
Mérat la Blache

M. Staub.

8 9bre	Revue des Deux Mondes. 15 8bre	1	8°	R
	L'Etoile. Journal de Henri IV.	1	"	—
	Tallemant des Réaux. Historiettes. I et II	2	8°	R.
	Le Sage. Oeuvres. II. III. Gil Blas. 1.2	2	"	R
	Le Tour du Monde ~~1870~~-71. 1872.	2	4°	~~R R R~~ R
	Balbi. Atlas.	1	"	—
	Bonnet Oeuvres complètes t. 24	1	8°	—
	Plutarque trad. Dacier t. 2.	1	12°	—
	Taine. Origines de la France contemporaine I	1	8°	R.
	Le tour du monde 1873 2e semestre	1	4°	R.
	Le tour du monde. 1878.	1	4.	—
	Voltaire rouge t. 3.	1	8°	R
	Revue des deux mondes 1868 t. 2.	1	8°.	R
	Virgile (Panckoucke) II, III, IV	3	8°.	R
	St Marc Girardin, Litt. dram. II	1	12°	R
	Revue des deux Mondes 1879 X et X	2.	8°	R
	Revue des deux Mondes 1879 X et 6	2	8°.	R
	Revue des Deux mondes 1er Janvier 80	1	8°.	R
	Boissier Promenades archéologiques	1	12.	R

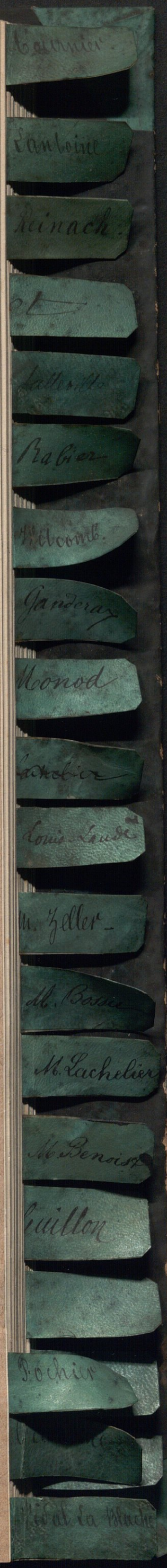
Caumier
Canboine
Reinach
Ballerio
Rabier
Victoria
Ganderax
Monod
Lachelier
Louis-Lucas
M. Zeller
M. Bosse
M. Lachelier
M. Benoist
Guillon
Pochier
Pré de la Roche

Cournier
Lantoine
Reinach
Lallemand
Rabier
Belcomb.
Ganderax
Monod
Lachelier
Louis Laude
M. Zeller
M. Bosse
M. Lachelier
M. Benoist
Guillon
Pochier
Vidal La Blache

Lantoine
Reinach
Rabier
Ganderax
Monod
M. Zeller
M. Lachelier
M. Benoist
Guillon
Vidal la Blache

M. Pochier.

Euripide. éd. Weil	1	8°		R	
Ravaisson Thèse	1	8°		R	
Leibniz (Dutens) t. VI	1	8°		R	
Platon. ~~Stalbaum~~ . t. 9	2	"		R	
Montaigne (éd. 1781.)	3	12°		R	'
Rabelais. éd. Variorum -	2	8°		R	.
Voltaire. Essai sur les mœurs.	1	8°		R	
Platon. trad. Cousin. XII.	1	"		R	
Tête-Tête. éd. Madrig (?)	1	"		R	.
" coll. Panckoucke. I.	1	12°		R	
Taine. Essai sur Tite-Live	1	"		R	
Locke. Oeuvres VIII	1	8°		R	
" Education des enfants trad. Coste,	2	12°		R	
Ste Beuve. Causeries du Lundi X.	1	"		R	
" Nouveaux lundis. X.	1	"		R	
Nisard. Littérature française. II. III.	2	8°		R	
Molière. Régnier I (Gds Éc.)	1	"		R	
" Aimé-Martin III	1	"		R	
Pascal. éd. Havet.	1	"		R	.
Larochefoucauld.	1	"		R	
Ste Beuve. Nouveaux lundis VII.	1	12°		R	
Revue philosophique 1879. No 10	1	8°		R	
Joly Thèses	1	8°		R	
Marion. Locke. S.P. a 28.	1	12°		R	
Hugo, Odes et Ballades	2	8°		R	
" Voix Intérieures	1	8°		R	
" Feuilles d'automne t. III	1	8°		R	1.
Homère Odyssée Pierron p. 34. t. II	1	8°		R	
" tr. Leconte de Lisle Odyssée	1	8°		R	
" texte Pessi (?) (Odyssée)	1	8°	[signature]	R	
" Odyssée Pierron rouge t. I	1	8°		R	
Revue philosophique, Janvier 80	1	8°	broché	R	'
Revue des 2 M., 1er mar 80	1	8°	"	R	
Gervinus Hist. du XIX siècle. XIV. XV	2	8°		R	
Boutroux Thèse	1	8°		R	'
Revue philosophique Juin 80.	1	8°	broché -	R	
Gervinus. Hist. du XIX siècle. XI. XII. XIII.	3	8°		R	
Platon (Cousin) bleu 9, 10	2	8°		R	
" (Stallbaum) vert. III	1	8°		R	
" République (Schneider)	3	8°		R	
" " (Ast)	1	8°		R	

Lantoine
Reinach
Rabier
Ganderax
Monod
M. Zeller
M. Lachelier
M. Benoist
Mr Pochier
Vidal La Blache

Fontanes. Oeuvres.	2	8v	R
Perrot Thèse	1	8v	R
Revue des Deux Mondes, 15 mai et 1er Oct 1850			R
Revue Philosophe. (Novembre)			R
— Tolst. a Lettre (du n° 9 au n° 18).			R.

Cournier

Lantoine

Reinach

Rabier

Melcomb

Ganderax

Monod

Lachelier

Louis Leude

M. Zeller

M. Bossu

M. Lachelier

M. Benoist

Guillon

Économe

Vidal La Blache

Cournier
Lanloine
Reinach
Lalleville
Rabier
Welcomb.
Ganderax
Monod
Lachelier
Louis Laude
M. Zeller
M. Bossu
M. Lachelier
M. Benoist
Guillon
Économe
Vidal La Blache

Reinach
Rabier
Monod
M. Zeller
M. Lachelier
M. Benoist
Guillon
Vidal La Blache

122

1880. M. Dubois – R.

2. Mars	Revue des Deux-Mondes 1871 I	1	8°	R.		

M. Mazeirac.

~~Chambellon. Hist. du droit français. 8°~~					R
~~Tacite. trad. Louandre. I. II.~~	2	12°	M. Mazeirac		R
~~Horace. trad. Goubaux I. II.~~	2	8°			R
~~Revue des Deux-Mondes 1850. III~~	1	"			R
~~" Britannique 1873. II. III~~	2	"			R

Cournier
Lantoine
Reinach
Lalleville
Rabier
Melcomb.
Jandera
Monod
Lachelier
Louis Laude
M. Zeller
M. Bossu
M. Lachelier
M. Benoist
Guillon
Vidal La Blache

Tournier
Lantoine
Reinach
Babier
Welcomb
Ganderax
Monod
Lachelier
Louis Laude
M. Zeller
M. Bossu
M. Lachelier
M. Benoist
Guillon
Vidal La Blache

Lavenir

Lanloine

Reinach

Et

Lallemand

Rabier

Wilcomb

Jandeau

Monod

Lachelier

Louis Leude

M. Zeller

M. Bassu

M. Lachelier

M. Benoist

Guillon

Réal la Blache

M. Vidal La Blache.

	Rawlinson. La 6me Monarchie				R
	Schmidt. Perikles und sein Zeitalter	1	8°		R
	Diodore de Sicile. éd. Teubner II	1	"		R
	Polo. Marco – éd. Pauthier	2	4°		R
	Richtofen – La Chine	1	"		R
	Strabon. éd. Falconer	1	f°		R
	Curtius trad. Ward vol 3	1	8°		R
	Mannert Geogr. Tom 9.	1	8°		R
	Abeken Mittelit.	1	8°		R
	Curtius, trad. Ward, t. 4	1	8°		R
	Mittheilungen 1874	1	4°		R.
	Heyd. Geschichte des Levanthandels im Mittelalter	2	8°		R
	Ritter. Erdkunde IX	1	8°		R
	Curtius, Griech. Gesch. II	1	8°		R
	Mannert t. 9 Italie	1	8°		R
	Grisebach, Veget. de la terre, trad. II	1	8°		R.
	Krummel, Morph. de la Mer	1	8°		R
	Curtius, Hist. of Greece (Ward) V	1	8°		R
	Mittheilungen, 1877	1	4°		R
	Proceedings of the royal geographical society (1879	1	8°		R
	Richthofen. China	1	4°		R
	Geographici minores (Didot) I	1	4°		R
16 Juin	Nachtigal. Sahara u. Sudan	1	8°		R

Laurier.
Lanbaine
Reinach
et
Letellier
Rabier
Wilcomb.
Gandera
Monod
Lachelier
Louis Leude
M. Zeller
M. Bosse
M. Lachelier
M. Benoist
Guillon

834

Carnier
Lantoine
Reinach
Lalleville
Rabier
Welcomb.
Ganderax
Monod
Lachelier
Louis Laude
M. Zeller
M. Bossu
M. Lachelier
M. Benoist
Guillon

Cournier
Combine
Reinach
et
Letellier
Babier
Welcomb.
Jandeau
Monod
Lachelier
Louis Leude
M. Zeller
Mt. Bassa
M. Lachelier
M. Benoist
Guillon

Lantoine
Reinach
Rabier
Ganderax
Monod
Lachelier
Louis Liard
M. Zeller
M. Bossu
M. Lachelier
M. Benoist
Guillon

Caumier
Canboine
Reinach
Ballerio
Babier
Velcomb.
Gandera
Monod
Lachelier
Louis Lack
M. Zeller
M. Basse
M. Lachelier
M. Benoist
Guillon

R	Zeitschrift für das Gymnasial-wesen	8	80	Brochés. (Janvier. Fev. Mars. Av. Mai. Juin. Juillet. Août. Sept. Oct. Nov. 1879)	R
	Id. Décembre	1	80	Broché.	R
	Mnemosyne Janvier 1880	1	80	"	R
	Mittheil. a. d. histor. Literatur. VI. VII.	2	8	relié	R

Mr Cournier
Lantoine
Reinach
Lalleville
Rabier
Welcomb.
Ganderax
Monod
Lachelier
Louis Laude
M. Zeller
M. Bossu
M. Lachelier
M. Benoist
Guillon

Lantoine
Reinach.
Lallemand
Rabier
Melcomb.
Gandera
Monod
Lachelier
Louis Lande
M. Zeller
M. Bosse
M. Lachelier
M. Benoist
Guillon

Lanloine
Reinach
et
Latteux
Rabier
Bloomb.
Jandeau
Monod
Lachelier
Louis Leude
M. Zeller
M. Bosse
M. Lachelier
M. Benoist
Guillon

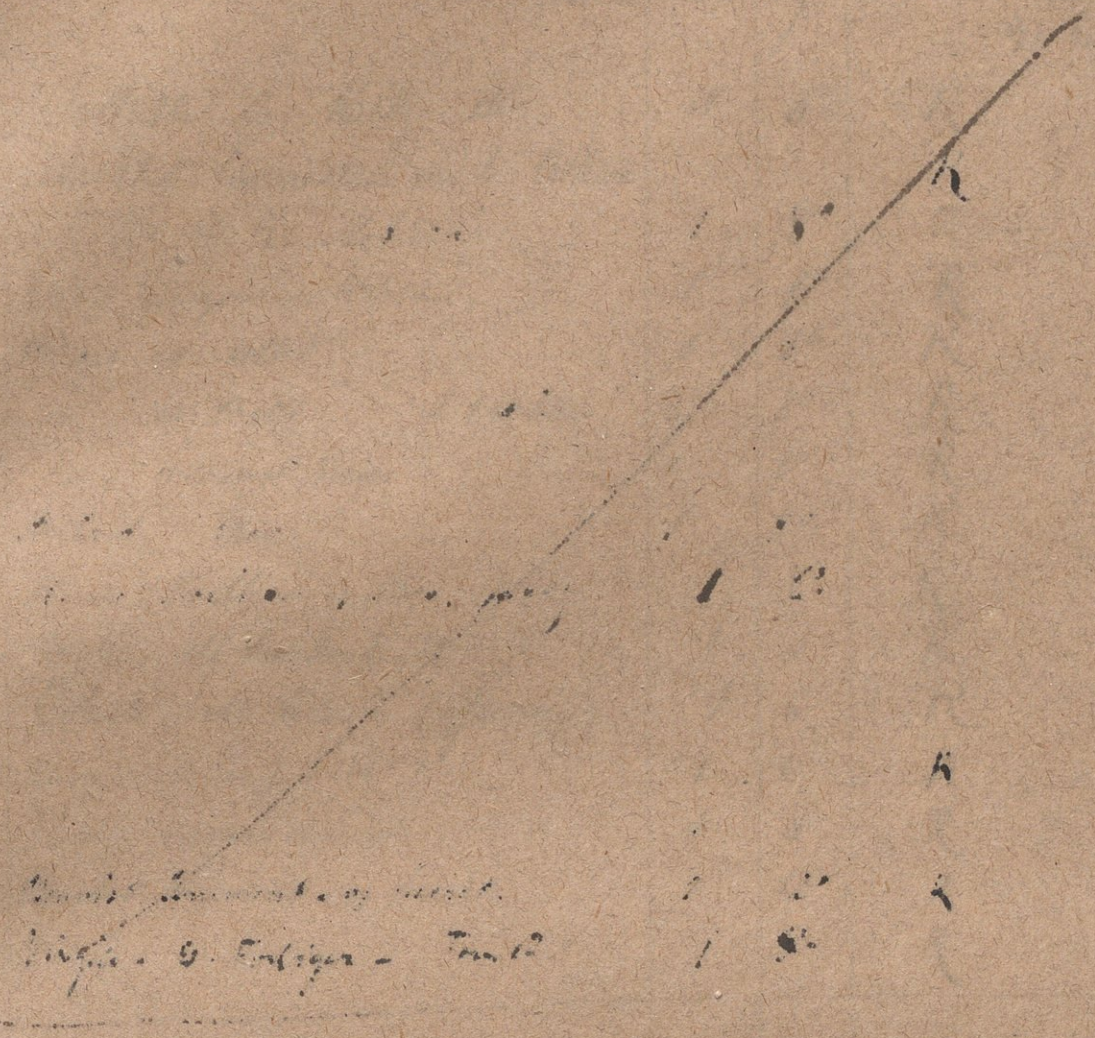

Lantoine
Reinach
Et
Lallemand
Barbier
Welcomme
Gandera
Monod
Lachelier
Louis Lande
M. Zeller
M. Bassi
M. Lachelier
M. Benoist
Guillon

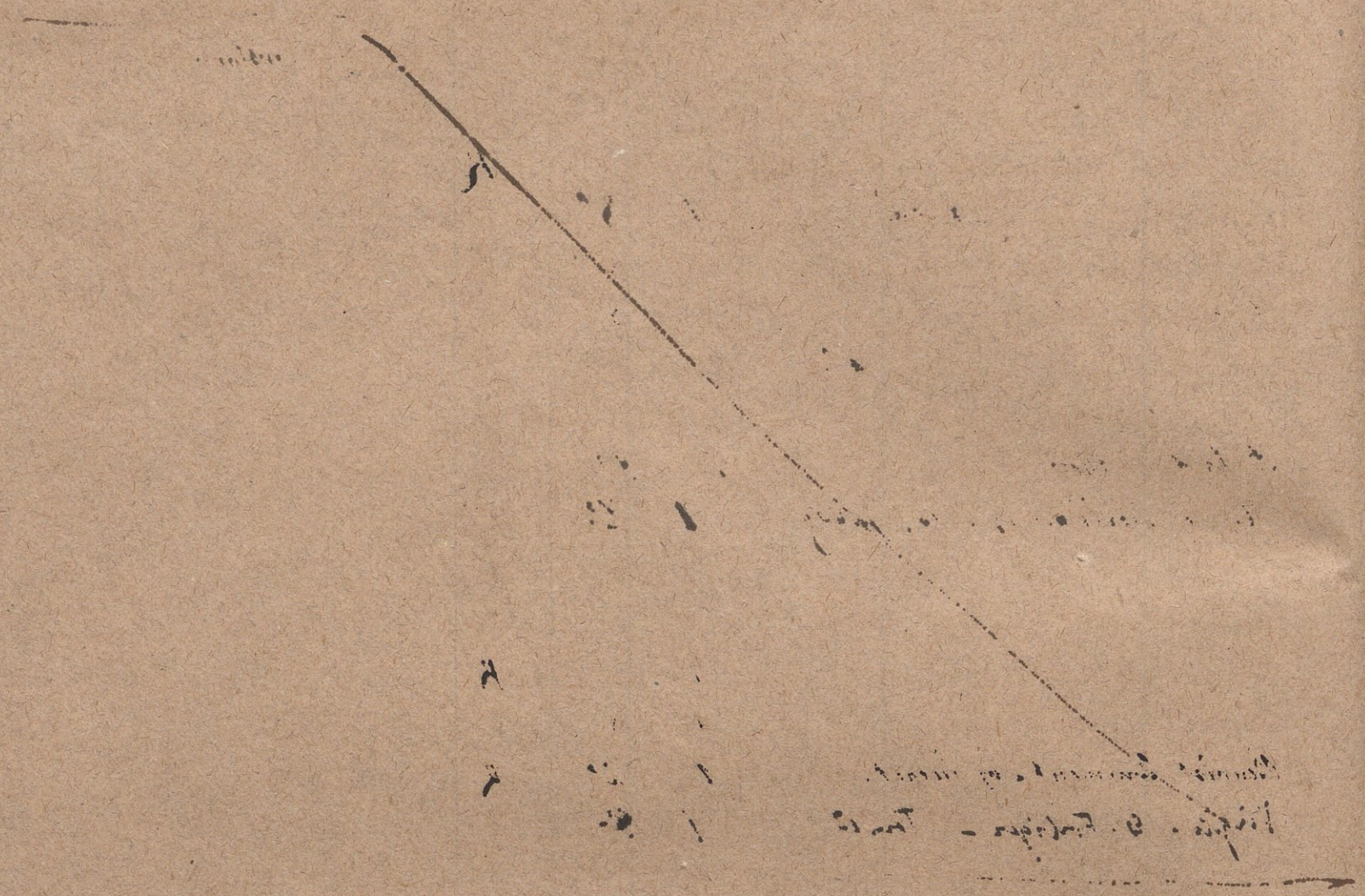

M. Lantoine 7 Rue de la Pérouse 1/2 Germain
31 rue de Constantinople

Sallust. ed. Kritz III.	1	8°	R	M. Lantoine
Richter. Commentaire sur le Catilina			R	
Muller, De Re Metrica	1	8°	R	
Keller Epilegomena Horatiana	1	8°	R	R
Horace ed. Keller	1	8°	R	
" ed. Orelli 2. 1 et bleu	1	8°	R	
" Hauck et Kruger	1	8°	R	
Boulard Thèse	1	8°	R	
Horace, (Peerlkamp) Odes, p. 225	1	8°	R	
Apulée. coll. Lemaire IV.	1	4	R	
Sallust. coll. Lemaire (Jacme)	1	4	R	
Lucrèce (Munro) (1866)	1	8°	R	
Holtze, Syntaxe de Lucrèce	1	8°	R	
Benoist Comment. sur Lucret.	1	12°	R	
Virgile. Ed. Forbiger - Tome I	1	8°	R	

M. Lantoine
Reinach
et
Lallemand
Babin
Metcomb.
Jandeau
Monod
Lachelier
Louis Lande
M. Zeller
M. Basset
M. Lachelier
M. Benoist
Guillon

Reinach
Rabier
Gandera
Monod
Lachelier
Louis Laude
M. Zeller
M. Bossu
M. Lachelier
M. Benoist
Guillon

Reinach
Pol
Lallemand
Rabier
Welcomme
Gandera
Monod
Lachelier
Louis-Lucas
M. Zeller
Mlle Bassu
M. Lachelier
M. Benoist
Guillon

Reinach

Babelon

Ganderax

Monod

Lacroix

Louis Leger

M. Zeller

M. Bassi

M. Lachelier

M. Benoist

Guillon

Reinach

et

Lallemand

Rabier

Belcourt

Gandera

Monod

Lachelier

Louis Lucas

M. Zeller

Mlle Bassi

M. Lachelier

M. Benoist

Guillon

Reinach
et
Latteux
Babier
Mcloomb.
Gandera
Monod
Lacolier
Louis Leude
M. Zeller
M. Basse
M. Lacheliez
M. Benoist
Guillon

Reinach

Salomon Reinach

Bonhoms, Esprit du Cen. de l'Eglise	1	8°		R
Donaldson Varronianus	1	8°		R
Wagner, Formenbildung	1	8°		R
Seelbersleeve, Latin Grammar	1	8°		R
Papillon, Comparative Philosophy	1	8°		R
Willems, Droit Romain	1	8°		R
Reisig, Vorlesungen,	1	8°		R
Christ, Metrik, 2e ausgabe	1	8°		R
Rossbach-Westphal, Metrik	2	8°		R
Freund, Triennium	3	8°		R
Maetzner, Englische Grammatik	3	8°	(M. J. Darmesteter)	
Berrot, Opere de Voltaire	1	12°	(Théodore Reinach)	~~R~~
" Etudes sur le 18e Siecle	1	12°	"	R
" Theses	1	8°	"	R
Rein, Droit privé des Romains	1	8°	(Théodore)	R

et
Lalleville
Rabier
M. Elcomb.
Ganderax
Monod
Lachelier
Louis Lande
M. Zeller
M. Bossu
M. Lachelier
M. Benoist
Guillon

Rabier
Melcomb.
Ganderax
Monod
Lachelier
Louis Lande
M. Zeller
M. Bossu
M. Lachelier
M. Benoist
uillon

Letellier
Rabier
Malcomb.
Gandera
Monod
Lachelier
Louis Leudé
M. Zeller
M. Bossu
M. Lachelier
M. Benoist
Guillon

Mossieu Ribot

Hamilton / lectures on metaphysics t. 1 & 2	L&A	8°	Th. Ribot		R

Ribot
Lotteville
Rabier
Holcomb.
Gandera
Monod
Lacheliez
Louis Liard
M. Zeller
M. Bossu
M. Lacheliez
M. Benoist
Guillon

Satterlee
Rabier
Welcome
Gandera
Monod
Lacheliez
Louis-Lucas
M. Zeller
M. Bosse
M. Lacheliez
M. Benoist
Guillon

Lalleville
Rabier
Welcomb.
Ganderax
Monod
Lachelier
Louis Leude
M. Zeller
M. Bossu
M. Lachelier
M. Benoist
Guillon

Latteux
Rabier
Welcomb.
Gandera
Monod
Lachelier
Louis Leuba
M. Zeller
M. Bassi
M. Lachelier
M. Benoist
Guillon

M. Petit de Julleville

Estienne : Conformité du langage français	1	12	Lettres Julleville	R
d. Recellence ed. Fugoir	1	12		R
Grébay Mystère de la Passion d'Ari	1	4°		R
Plutarque Amyot d'G pol. 102. 13	1	8°		R
~~Régnier (pol 108) t. 1 et 13~~	~~2~~	~~8°~~		R
Plutarque (amyot) pol. 102. t. 1 et 13	2	8°		R
Montaigne (Leclerc) t. 1 et 5	2	8°		R
" Voyage en Italie	3	12°		R
Viel-Castel Hist de la Rest. t. II. III	2	8°		R
Grün, Vie Publique de Montaigne	1	8°		R
Viel Castel, Hist de la Rest, IV, V,	2	8°		R.
" " ~~VI. VII. VIII. IX. X.~~ X, XI	2	8°		R
Belleau, ed. Elzevirienne	3	12°		R
Jodelle, (Marty Lav.) II	1	8°		R
Annen Theatre français, IV	1	12°		R
Charron (Sagesse)	3	8°		R
François de Sales (St.) t. III	1	4°		R
Brantôme, (coll. de l'Hist de France) 1. 2. 3. 4. 5	5	8°		R
Grimgore B. Elzev	2	12°		R
Corneille (Regnier) X	1	8°		R
Viel. Castel H. de la Rest. XII et XIII	2	8°		R
Garnier Théâtre (v 18)	1	12°		R
Montchrestien Théâtre (v 24)	1	8°		R
Ancien Théâtre français II. V. VI. VII Bibl.	4	12°		R
Viel Castel, H. de la Rest. XIV, XV	2	8°		R
St Gelais (ed. elzev)	3	12°		R
Desperiers (ed. elzev)	2	12°		R
Dufail (ed. elzev)	2	12°		R
Viel Castel H. Rest. XVI. XVII	2	8°		R
D'Aubigné. t. 4 (4 pol	1			R
Les Tragiques. 4 Fp 304	1			R

Petit de Julleville
Rabier
Pelcomb.
Gandera
Monod
Lachelier
Louis Lucas
M. Zeller
Mr. Bassa
M. Lachelier
M. Benoist
Guillon

Babier
Welcomb.
Gandera
Monod
Lacholier
Louis Lucas
M. Zeller
Mb. Bossu
M. Lachelier
M. Benoist
Guillon

Babier
Welcomb.
Gandera
Monod
Lachelier
Louis-Lucas
M. Zeller
Mb. Basse
M. Lachelier
M. Benoist
Guillon

Babier

Babier
Delcomb.
Gandera
Monod
Lachelier
Louis-Lande
M. Zeller
Mb. Bosse
M. Lachelier
M. Benoist
Guillon

Mr Rabier –

Duquesnoy. (l'abbé) Choix	1	8vo		R
St Thomas d'Aquin. I. II. III.	1	fo		R
Reid Th. trad. vol. II. III. IV	3	8o		R
Arnauld, Oeuvres, (Tle. 2) t. 38	1	4o		R
Stewart. Eles. de l'Esprit humain 1.	1	8vo		R
St. Hill. Logique Texte. 2.	1	8vo		R
Hume Essais Tom 2 –	1	8		R

Bibliothèque
Gandera
Monod
Lachelier
Louis Leudet
M. Zeller
M. Bossu
M. Lachelier
M. Benoist
Guillon

Webcomb.
Gandera
Monod
Lachelier
Louis Leuba
M. Zeller
M. Bassa
M. Lachelier
M. Benoist
Guillon

Wellcome.
Gandera
Monod
Lachelier
Louis Lucas
M. Zeller
M. Bassa
M. Lachelier
M. Benoist
Guillon

M. Witcomb

24 Juin	Shakespeare	Hamlet. trad. Théodore Reinach	1	12	broché.	R

M. Witcomb.
Gandera
Monod
Lacroix
Louis Leudet
M. Zeller
M. Bosse
M. Lacheliez
M. Benoist
Guillon

Gandera

Monod

Lachelier

Louis Leclerc

M. Zeller

Mb. Bossu

M. Lachelier

M. Benoist

Guillon

Gandera

Monod

Lachelier

Louis Leclerc

M. Zeller

M. Basse

M. Lachelier

M. Benoist

Guillon

Gandera

Monod

Lacroix

Louis-Leuba

M. Zeller

Mlle. Bassa

M. Lachelier

M. Benoist

Guillon

Mr Gauderax

Mirabeau, Mémoires, éd. 1835, 6, 7, 8.				Remis Gauderax	R
Nisard Litt. fr. tom 2 1844				Remis Gauderax	R

Gauderax

Monod

Lachelier

Louis Lande

M. Zeller

M. Bossu

M. Lachelier

M. Benoist

Guillon

Monod

Lachelier

Louis Leudé

M. Zeller

M. Bossu

M. Lachelier

M. Benoist

Guillon

Monod

Lacheliez

Louis Laude

M. Zeller

Mlle. Bosse

M. Lacheliez

M. Benoist

Guillon

M. Monod

Lenfant, Concile de Constance	2	4°		R
Gieseler, Kirchengeschichte, III	1	8°		R
Neander, Gesch der christl relig. VII	1	8°		R
Rohrbacher, Hist de l'Egl (G) 20, 21,	2	8°		R
Lenfant, Concile de Bâle	2	4°		R
Maurenbrecher: Gesch der Katholischen Reformation	1	8°	brochè.	R
Vallet de Viriville, Hist de Charls VIII, t. 2 et 3	2	8°		R
Theiner, Theis	1	8°		R
Vallet de Viriville, Inst. publ. en Europe	1	4°		R
Crevier, Univ de Paris, III, IV	2	12°		R
Cherrier, Charles VIII	2	8°		R
Comines, Mém, (ca. 10) ~~III~~ IV.	1	4°		R
Jalagny, Charls VIII	1	4°		R
Masselin, Journal, (docum. inéd.)	1	4°		R
Roc Verbaux de Th. gener. (docum. inéd.)	1	4°		R
Roederer, Louis XII et Franc. I, 1, 2,	2	8°		R
Gieseler, Kirchengeschichte, III (1. 2.)	2	8°		R

M. Monod

Lachelier

Louis Leude

M. Zeller

M. Bossu

M. Lachelier

M. Benoist

Guillon

Lachelier
Louis Leveil
M. Zeller
M. Bosse
M. Lachelier
M. Benoist
Guillon

Lachelier

Louis Leudet

M. Zeller

M. Bossu

M. Lachelier

M. Benoist

Guillon

Monsieur Lachelier

Maine de Biran, Ed. Cousin, etc	8°			R	J. Lachelier

Louis Leude

M. Zeller

M. Bosse

M. Lachelier

M. Benoist

Guillon

Louis Leuba
M. Zeller
M. Bosse
M. Lachelier
M. Benoist
Guillon

Louis Leudet

M. Zeller

M. Bosse

M. Lachelier

M. Benoist

Guillon

Mennie Louis-Lande

Sainte-Beuve, Lundis, vol. 7 à 11	2	8°		R
Froude Hist. d'Angleterre vol. XII	1	8°	L Louis-Lande	R
Teulet, Relat. d. l'Ecosse et de la France	3	8°		R.
Cicéron Vanderbourg Vol. 32	1	8°	L Louis Lande	R.
Joinville. Oeuvres. éd. de Wailly.	1	8°		R.
Teulet. Rel. de la France av. l'Escouet. 2 t.	3	8°		R
Mignet Hist de Marie Stuart	2	8°		R
Labanoff. Lettres de Marie Stuart. t. 6. 7	3	8		R
Xenophon. Opera éd Dindorf III. IV. Cheinne	2	8°	L Louis Lande	R
Memorabilia éd. Simpson.	1	8°		R

Louis-Lande
M. Zeller
M. Basse
M. Lacheliez
M. Benoist
Guillon

M. Zeller
M. Bassc
M. Lachelier
M. Benoist
Guillon

M. Zeller
M. Bosse
M. Lachelier
M. Benoist
Guillon

M. Zeller
M. Bossu
M. Lachelier
M. Benoist
Guillon

19 X bre	Kurz. Geschichte der Deutschen Literatur	1	4°	Reporté au Répertoire suivant	
	Kehm. Geschichte des Dreissigjährigen Krieges	1	12°		
	Waldmann. Guerre de cent ans I	1	8°		
	Winkelmann. Philipp von Schwaben I	1	8°		
	Kington. Life of Frederick II. I. II	2	8°		
15 X bre 76	Gregorovius. Geschichte der Stadt Rom. VII	1	8°		
	Scherrmacher. Friedrich der Zweite	1	8°		
	" Die letzten Hohenstaufen	1	8°		
	Weber - Weltgeschichte VII. VIII.	2	"		
	Eichhorn. Deutsche Staats u. Rechtsgeschichte	1	"		
	Lentz. Pitt I.	1	"		
	Henri le Lion. Philippson	1	"		

M. Zeller

M. Bossu

M. Lachelier

M. Benoist

Guillon

M. Bassie
M. Lachelier
M. Benoist
Guillon

Mr. Bossu
M. Lachelier
M. Benoist
Guillon

M. Bossu.

M. Bossu

M. Lacheliez

M. Benoist

Guillon

342

M. Bossu

Hugo, t. 9		1	8°	R
" t. 18		1	80	R

M. Bossu
M. Lachelier
M. Benoist
Guillon

M. Lachelier
M. Benoist
Guillon

M. Lachelier
M. Benoist
Guillon

M. Lacheliez

M. Benoist

Guillon

Eusèbe (Patrol.) III	1	4°		R	
Zeller, Ph. der Griechen (ganze) III (2 p.)	1	8°		R	
Darwin Descendance de l'homme 1-	1	8°		R	
Spencer The data of Ethics.	1	8-		R.	
Mame de Biran Œ Cousin Tome 4.	1	4-		R	v. plus haut.

M. Lachelier
M. Benoist
Guillon

M. Benoist
Guillon

M. Benoist
Guillon

M.r Benoist

Valère Caton (Nacke)	1	8.e		Reporté	Rendu

Guillon

A. Guillon

Guillon

X

M. Guillon

8 Oct. Cerx	Mignet Portraits et notices	2	8°	(Guillon	R
	Eloges historiques	1	8°		
	(De Rémusat Rév. de l'Inst. pub.)	2	8°		
	Génie de la Révolution.	3	8°		R

M. Guillon

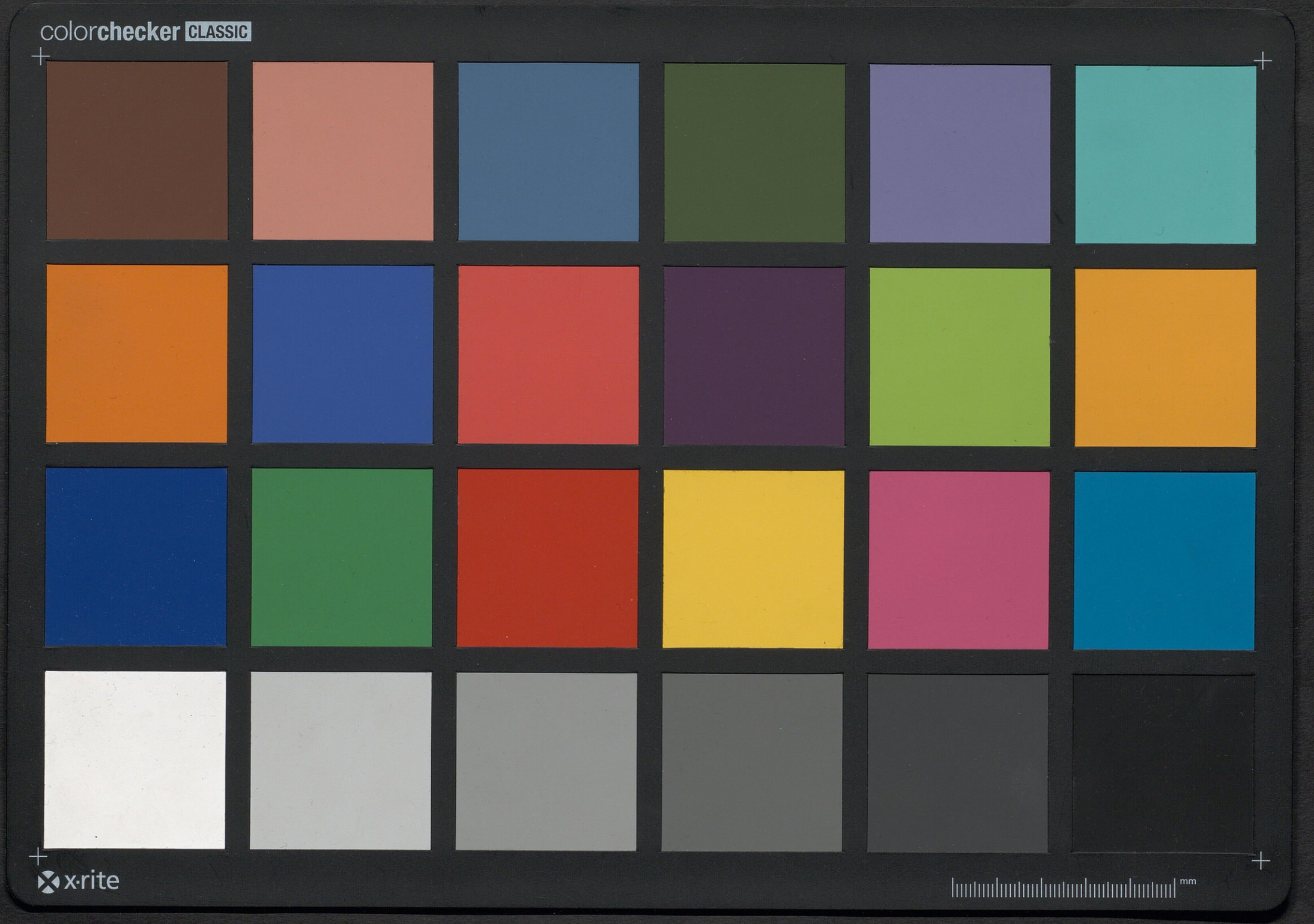
colorchecker CLASSIC
x-rite
mm